

DOCU-X DMS systém pro řízení a správu dokumentů

DOCU-X je systém pro komplexní řešení problematiky uložení, správy a práce s elektronickými i naskenovanými dokumenty. Veškeré dokumenty jsou uloženy v zabezpečeném úložišti, které není dostupné uživatelům – veškeré přístupy probíhají pouze skrze aplikační server, který ověřuje práva uživatelů k jednotlivým dokumentům. S DOCU-X DMS je možné ukládat veškeré typy dokumentů a propojit je se záznamy ve Vašem ERP. Dokumenty tak již není třeba dohledávat v šanonech.

Výhody a přínosy

- Okamžitý přístup k dokumentům odkudkoli
- Zabezpečené uložení dokumentů
- Možnost archivace libovolného typu dokumentu
- Automatické verzování dokumentů
- Snížení nákladů spojených s fyzickou archivací
- Minimalizace nákladů na tisk a tvorbu kopií
- Uživatelé mohou mít dokumenty dostupné přímo z prostředí Vašeho ERP

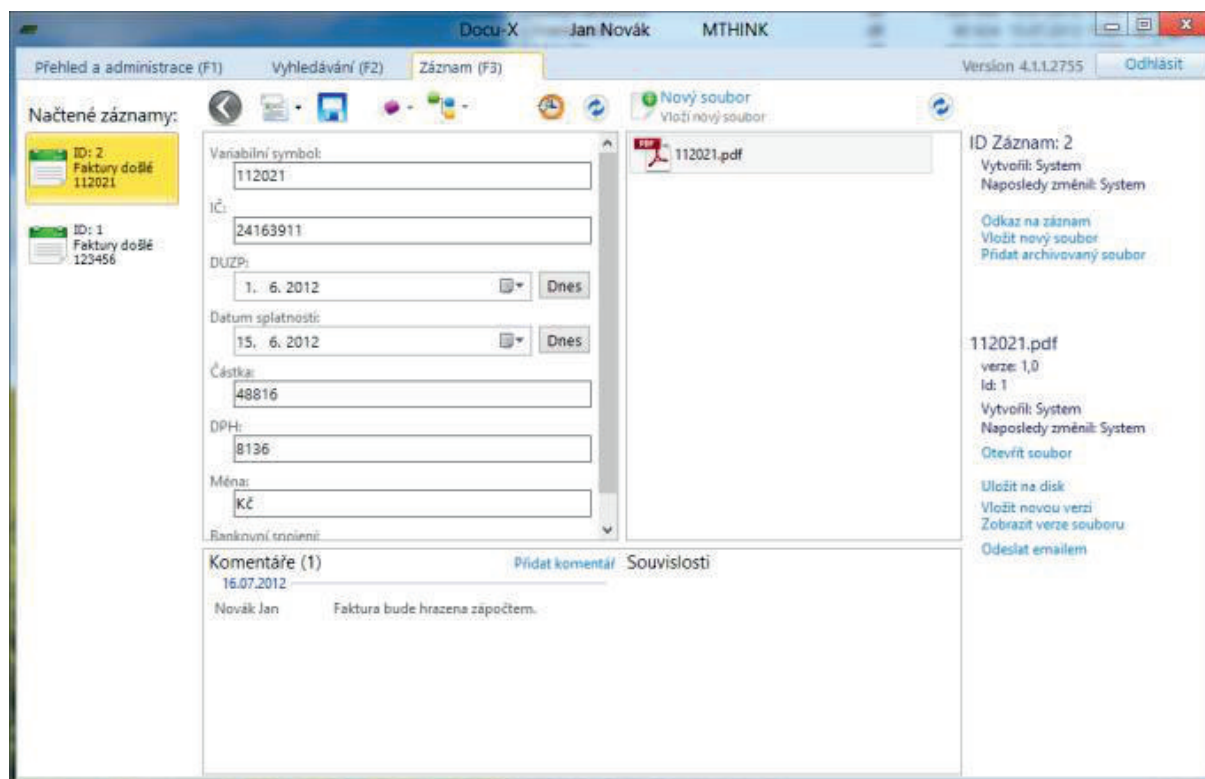

Zabezpečené úložiště dokumentů

Všechny dokumenty jsou fyzicky uloženy v zabezpečeném úložišti na serveru. Tím je zajištěno, že k dokumentům nemá nikdo přímý přístup a není možné je tak modifikovat, odstranit nebo celé úložiště zkopírovat a odnést.

Veškeré přístupy k dokumentům se dějí přes klienta DOCU-X, který před každým zobrazením dokumentu ověří, zda k požadovanému dokumentu má přihlášený uživatel oprávnění.

Oprávnění je nastavováno centrálně formou přiřazení uživatelů do jednotlivých rolí. Při zavádění systému pro správu dokumentů tak stačí nadefinovat role a jejich oprávnění a při přijetí nového zaměstnance mu stačí nastavit příslušné role dle jeho zařazení.

Indexace a vyhledávání dokumentů

Každý dokument v systému DOCU-X obsahuje sadu popisných dat (tzv. metadat). Podle těchto údajů lze každý dokument vyhledat, aniž by bylo nutné znát přesný název dokumentu. Je tak možno data filtrovat na základě více údajů (např. číslo faktury, variabilní symbol, název firmy apod.).

Integrace s dalšími systémy

Každý dokument uložený v systému DOCU-X může být provázán se záznamem ve Vašem ERP nebo jiném systému. Dokument je tak možné vyhledat přímo v systému DOCU-X nebo otevřít přímo při práci se záznamem ve Vašem systému (např. při práci s přijatou fakturou v ERP můžete ihned otevřít naskenovaný dokument faktury včetně všech dalších souvisejících dokladů). Uživatelé tak mohou pracovat s dokumenty pouze ve známém prostředí Vašeho hlavního informačního systému.

Dokument ve Vašem informačním systému je uložen pouze ve formě odkazu na záznam do systému DOCU-X. Do databáze Vašeho systému je tak ukládáno minimální množství dat, čímž nedochází k zatěžování a zbytečnému zvětšování databáze Vašeho systému.

Reference DOCUX-DMS:

 Sixt Leasing	 SMP	 AEV	 OLMA	 CEMEX Czech Republic
 Factoring KB	 EZU	 Euromedia	 Erding	 TT-Complex
 Casper Consulting	 Bohemia Cargo	 AZ POKORNY	 AUTO-STAIGER CZ	 TUKAS